MSTB 2,5/ 2-STF-5,08 - Kretskortsanslutning

1777989

https://www.phoenixcontact.com/se/produkter/1777989

Beakta att uppgifterna som visas i det här PDF-dokumentet har genererats ur vår online-katalog. Du hittar kompletta data i användardokumentation en. Våra allmänna användarvillkor för nedladdningar gäller.

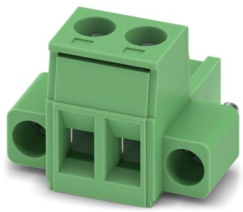

Kretskortskontakt, märkarea: 2,5 mm^2, färg: grön, märkström: 12 A, märkspänning (III/2): 320 V, kontaktyta: Tenn, typ av kontakt: Hona, antal potentialer: 2, antal rader: 1, poltal: 2, antal anslutningar: 2, artikelserie: MSTB 2,5/..-STF, delning: 5,08 mm, anslutningstyp: Skruvanslutning med draghylsa, skruvhuvudsprofil: L Spårskruv, anslutningsriktning ledare/kretskort: 0 °, spärrhake: - utan spärrhake, anslutningssystem: COMBICON MSTB 2,5, låsning: Skruvlåsning, typ av fastsättning: Skruvfläns, förpackningstyp: förpackade i kartong

Fördelar

- Känd anslutningsprincip tillåter användning över hela världen
- Låg uppvärmning genom högsta kontaktkraft
- Skruvbar fläns för högsta mekaniska stabilitet
- Tillåter anslutning av två ledare

Affärsmässiga uppgifter

Artikelnr	1777989
Antal/förp.	100 Styck
Minsta beställningsantal	100 Styck
Försäljningskod	AACAGD
Produktnyckel	AACAGD
Katalogsida	Sida 263 (C-1-2013)
GTIN	4017918039851
Vikt per styck (inklusive förpackning)	4,44 g
Vikt per styck (exklusive förpackning)	4,244 g
Tullnummer	85366990
Ursprungsland	DE

Tekniska data

Artikelegenskaper

Konstruktion	Standard
Produktserie	COMBICON Connectors M
Produkttyp	Kretskortskontakt
Produktfamilj	MSTB 2,5/..-STF
Poltal	2
Delning	5,08 mm
Antal anslutningar	2
Antal rader	1
Fästfläns	Skruvfläns
Antal potentialer	2

Elektriska egenskaper

Märkström I_N	12 A
Märkspänning U_N	320 V
Nedsmutsningsgrad	3
Genomgångsresistans	1,3 mΩ
Märkspänning (III/3)	250 V
Mätstötspänning (III/3)	4 kV
Mätspänning (III/2)	320 V
Mätstötspänning (III/2)	4 kV
Märkspänning (II/2)	630 V
Mätstötspänning (II/2)	4 kV

Anslutningsdata

Anslutningsteknik

Konstruktion	Standard
Kontaktsystem	COMBICON MSTB 2,5
Märkarea	2,5 mm²
Typ av kontakt	Hona

Låsning

Låsanordningstyp	Skruvlåsning
Fästfläns	Skruvfläns
Åtdragningsmoment	0,3 Nm

Ledaranslutning

Anslutningstyp	Skruvanslutning med draghylsa
Anslutningsriktning ledare/kretskort	0 °
Ledararea styv	0,2 mm² ... 2,5 mm²
Ledararea flexibel	0,2 mm² ... 2,5 mm²
Ledarare AWG	24 ... 12

Ledararea flexibel med trådändhylsa utan isolerkrage	0,25 mm² ... 2,5 mm²
Ledararea flexibel med trådändhylsa med isolerkrage	0,25 mm² ... 2,5 mm²
2 ledare med samma area, styva	0,2 mm² ... 1 mm²
2 ledare med samma area, flexibla	0,2 mm² ... 1,5 mm²
2 ledare med samma area, flexibla med trådändhylsa utan plasthylsa	0,25 mm² ... 1 mm²
2 ledare med samma area, flexibla med TWIN-trådändhylsa med plasthylsa	0,5 mm² ... 1,5 mm²
håltolk a x b / diameter	2,8 mm x 2,0 mm / 2,4 mm
Avisoleringslängd	7 mm
Åtdragningsmoment	0,5 Nm ... 0,6 Nm

Uppgifter om trådändhylsor utan isolerkragar

rekommenderad crimptång	1212034 CRIMPFOX 6

Uppgifter om trådändhylsor med isolerkragar

rekommenderad crimptång	1212034 CRIMPFOX 6

Materialuppgifter

Materialuppgifter - kontakt

Anmärkning	WEEE/RoHS konform, whisker-fri enligt IEC 60068-2-82/JEDEC JESD 201
Material, kontakt	Kopparlegering
Ytbeskaffenhet	smältdoppförzinkad
Metallyta anslutningspunkt (täckskikt)	Tenn (5 - 7 µm Sn)
Metallyta kontaktområde (täckvy)	Tenn (5 - 7 µm Sn)

Materialuppgifter - kapsling

Färg (Kapsling)	grön (6021)
Isolationsmaterial	PA
Isolationsgrupp	I
CTI enligt IEC 60112	600
Brännbarhetsklass enligt UL 94	V0
Glödtråds-brandsäkerhetstal GWFI enligt EN 60695-2-12	850
Glödtråds-antändningstemperatur GWIT enligt EN 60695-2-13	775
Kultrycktestets temperatur enligt EN 60695-10-2	125 °C

Mått

Måttskiss	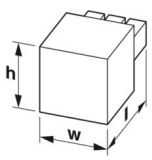
Delning	5,08 mm
Bredd [b]	20,17 mm

Höjd [h]	15 mm
Längd [l]	18,3 mm

Montering

Ställdonstyp skruvhuvud	Spårskruv (L)
Ställdonstyp skruvhuvud	Spårskruv (L)

Fläns

Åtdragningsmoment	0,3 Nm

Anmärkning

Driftanvisning	COMBICON-kontaktdon är enligt DIN EN 61984 kontaktdon utan kopplingseffekt (COC). Vid avsedd användning får de inte anslutas eller lossas när de står under spänning eller last.

Mekaniska testningar

Test med avseende på kabelskador och -lossning

Provspecifikation	DIN EN 60999-1 (VDE 0609-1):2000-12
Resultat	Godkänd i test

Dragtest

Provspecifikation	DIN EN 60999-1 (VDE 0609-1):2000-12
Ledararea/ledartyp/dragkraft börvärde/faktiskt värde	0,2 mm² / styv / > 10 N
	0,2 mm² / flexibel / > 10 N
	2,5 mm² / styv / > 50 N
	2,5 mm² / flexibel / > 50 N

Tryck- och dragkrafter

Resultat	Godkänd i test
Antal cykler	25
Instickskraft per pol ca	8 N
Dragkraft per pol ca	6 N

Vridmomentstest

Provspecifikation	DIN EN 60999-1 (VDE 0609-1):2000-12

Märkningarnas beständighet

Provspecifikation	DIN EN 60068-2-70:1996-07
Resultat	Godkänd i test

Polarisation och kodning

Provspecifikation	DIN EN 60512-13-5:2006-11
Resultat	Godkänd i test

Okulärbesiktning

Provspecifikation	DIN EN 60512-1-1:2003-01
Resultat	Godkänd i test

Dimensionskontroll

Provspecifikation	DIN EN 60512-1-2:2003-01
Resultat	Godkänd i test

Miljö- och livslängdsvillkor

Vibrationstest

Provspecifikation	DIN EN 60068-2-6 (VDE 0468-2-6):2008-10
Frekvens	10 - 150 - 10 Hz
Sweep-hastighet	1 oktav/min
Amplitud	0,35 mm (10 Hz ... 60,1 Hz)
Sweep-hastighet	5g (60,1 Hz ... 150 Hz)
Provtid per axel	2,5 h

Hållbarhetstest

Provspecifikation	DIN EN 60512-9-1 (VDE 0687-512-9-1):2010-12
Stötspänning vid havsytan	4,8 kV
Genomgångsresistans R_1	1,3 mΩ
Genomgångsresistans R_2	1,4 mΩ
Anslutningsfrekvens	25

Klimatprov

Provspecifikation	DIN EN ISO 6988:1997-03
Korrosionsbelastning	0,2 dm^3 SO_2 på 300 dm^3/40 °C/1 cykel
Värmebelastning	100 °C/168 h
Isolationsspänning växelspänning	2,21 kV

Stötar

Provspecifikation	DIN EN 60068-2-27 (VDE 0468-2-27):2010-02
Stötform	Halvsinusformad
Acceleration	30g
Stöttid	18 ms
Testriktningar	X-, Y- och Z-axel (pos. och neg.)

Omgivningsförhållanden

Drifttemperatur	-40 °C ... 100 °C (beroende på deratingkurvan)
Omgivningstemperatur (lagring/transport)	-40 °C ... 70 °C
Relativ luftfuktighet (lagring/transport)	30 % ... 70 %
Omgivningstemperatur (montering)	-5 °C ... 100 °C

Elektrisk testning

Termiskt test | Testgrupp C

Provspecifikation	DIN EN 60512-5-1:2003-01
Testat poltal	12

Isolationsmotstånd

Provspecifikation	DIN EN 60512-3-1:2003-01
Isolationsmotstånd för intilliggande poler	> 5 MΩ

Luft- och krypsträckor |

Provspecifikation	DIN EN 60664-1 (VDE 0110-1):2008-01
Isolationsgrupp	I
Krypströmståighet (DIN EN 60112 (VDE 0303-11))	CTI 600
Märkisolationsspänning (III/3)	250 V
Nominell stötspänning (III/3)	4 kV
luftsträckans lägsta värde - inhomogent fält (III/3)	3 mm
krypsträckans lägsta värde (III/3)	3,2 mm
Märkisolationsspänning (III/2)	320 V
Nominell stötspänning (III/2)	4 kV
luftsträckans lägsta värde - inhomogent fält (III/2)	3 mm
krypsträckans lägsta värde (III/2)	3 mm
Märkisolationsspänning (II/2)	630 V
Nominell stötspänning (II/2)	4 kV
luftsträckans lägsta värde - inhomogent fält (II/2)	3 mm
krypsträckans lägsta värde (II/2)	3,2 mm

Förpackningsuppgifter

Förpackningstyp	förpackade i kartong

Ritningar

Diagram

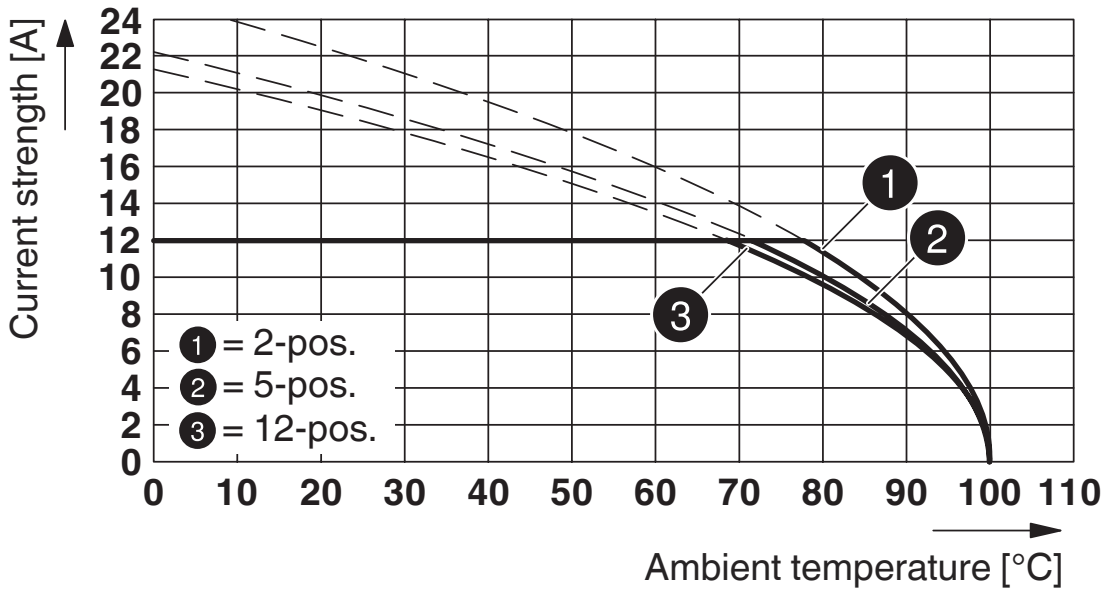

Typ: MSTB 2,5/...-STF-5,08 med CCV 2,5/...-GF-5,08 P26THR

Diagram

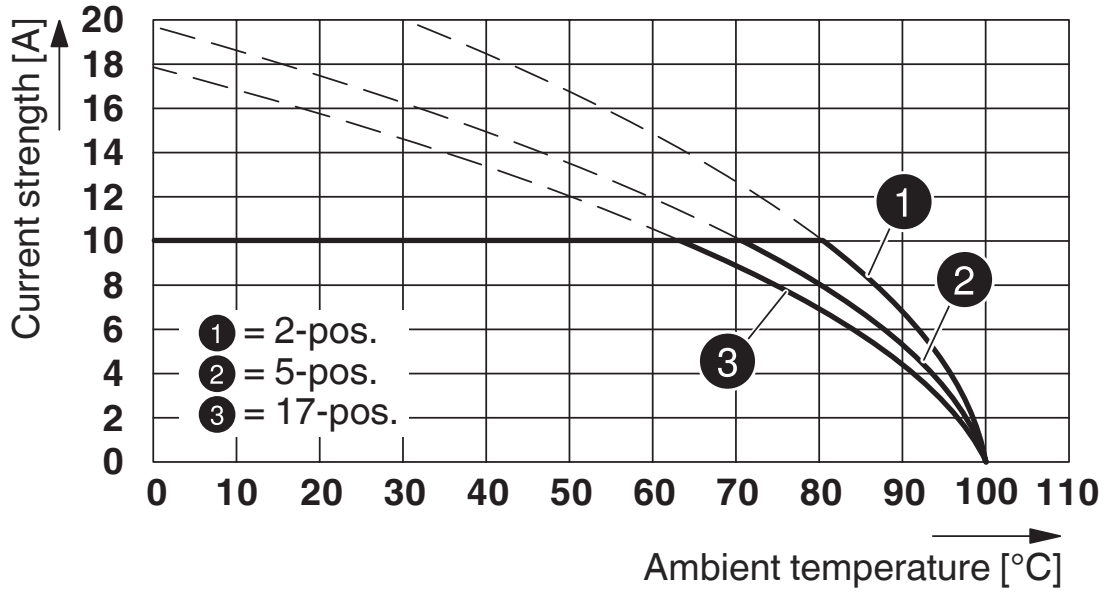

Typ: MSTB 2,5/...-STF-5,08 med MDSTB 2,5/...-GF-5,08

Diagram

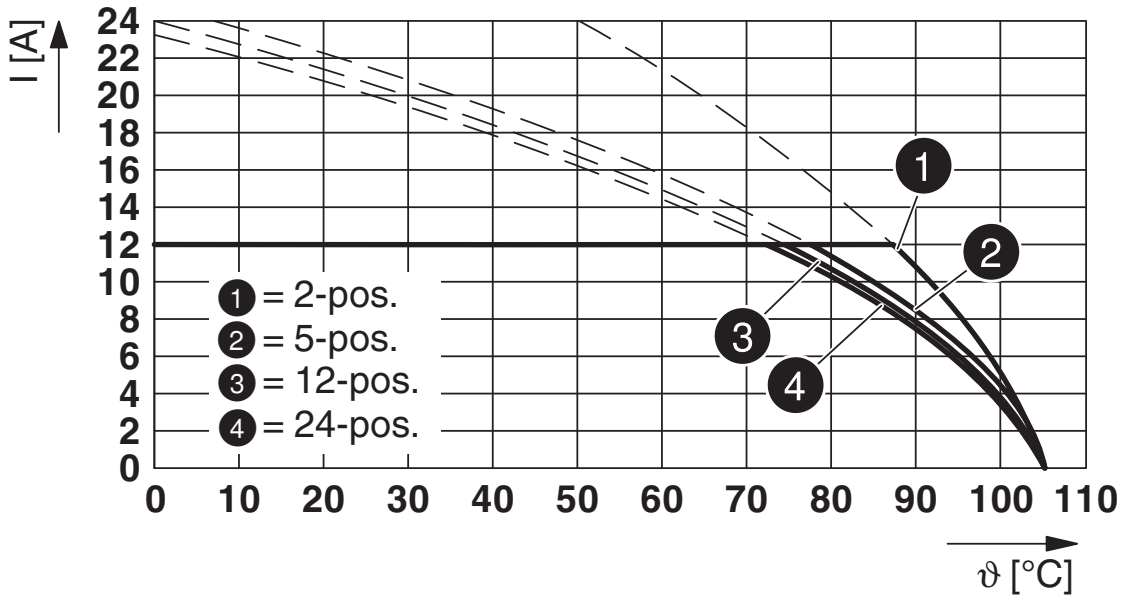

Typ: MSTB 2,5/...-STF-5,08 med CC 2,5/...-GF-5,08-LR P...THR

Diagram

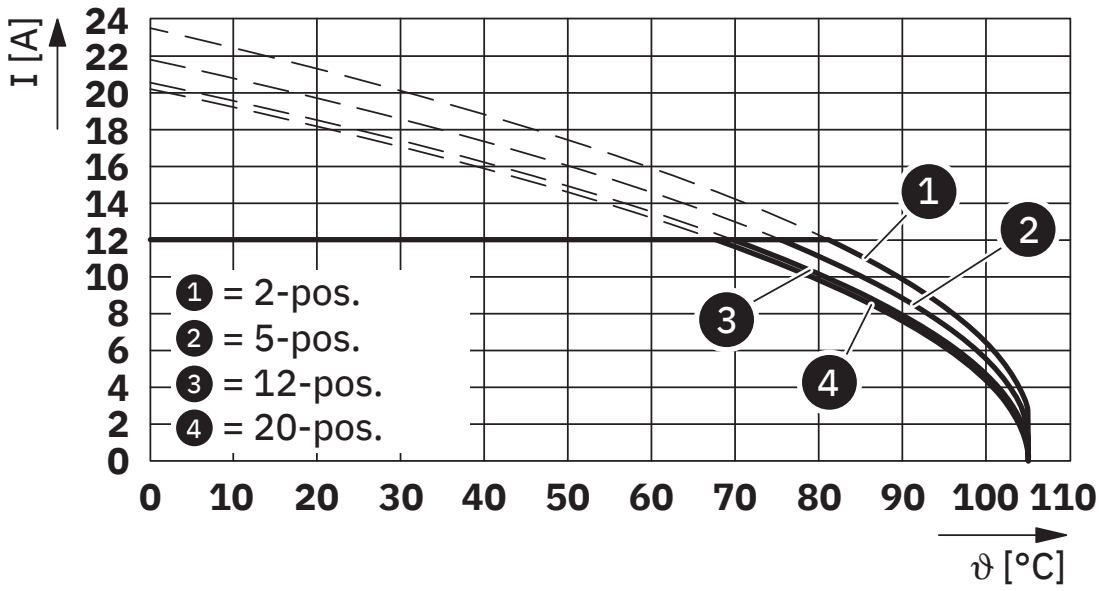

Typ: MSTB 2,5/...-STF-5,08 med UMSTBVK 2,5/...-GF-5,08

Diagram

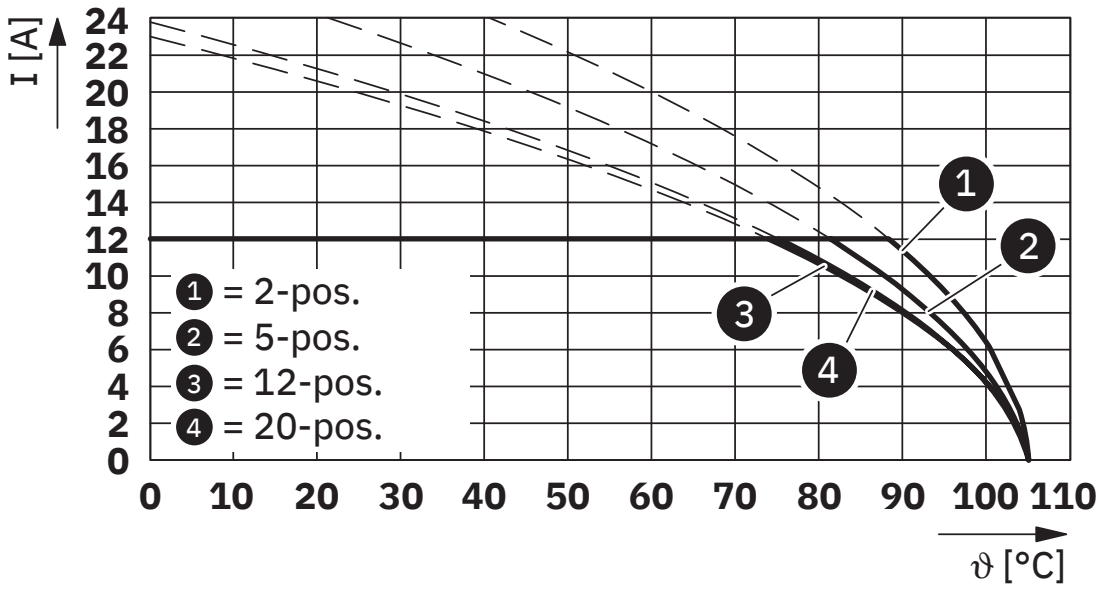

Typ: MSTB 2,5/...-STF-5,08 med MSTBVK 2,5/...-GF-5,08

Diagram

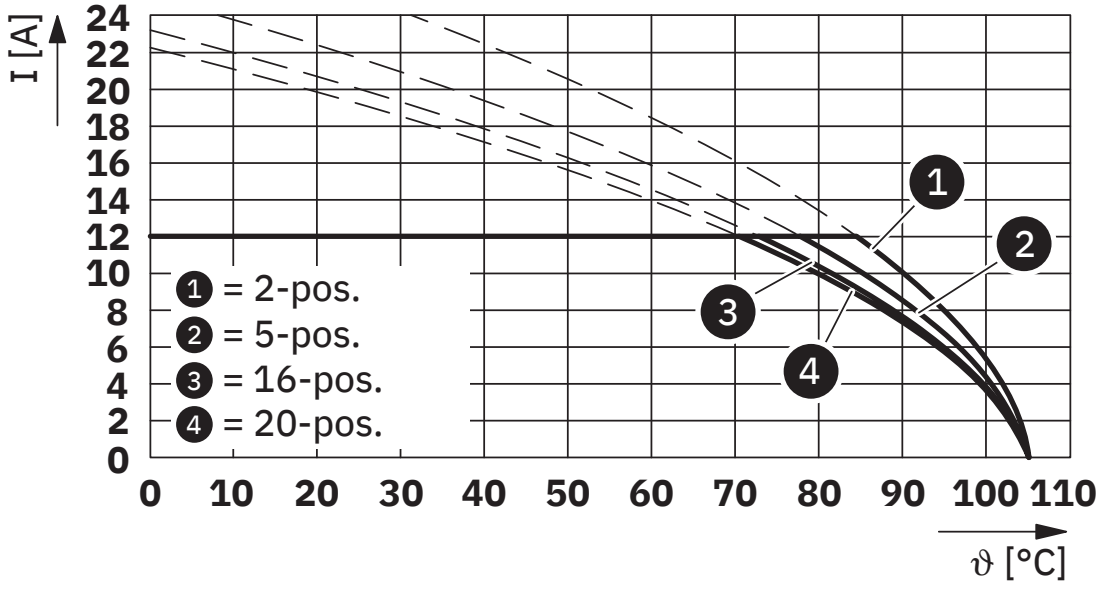

Typ: MSTB 2,5/...-STF-5,08 med IC 2,5/...-STGF-5,08

Måttskiss

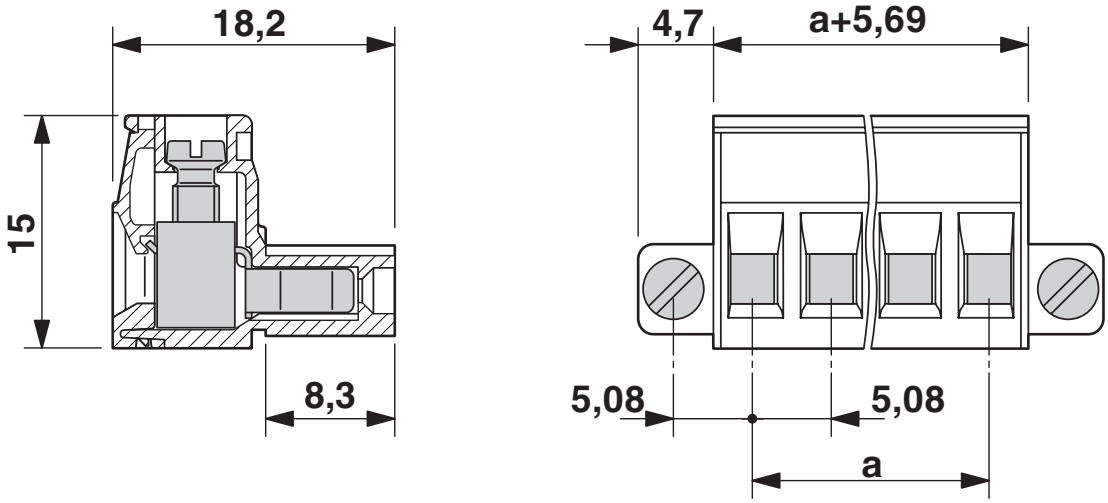

Diagram

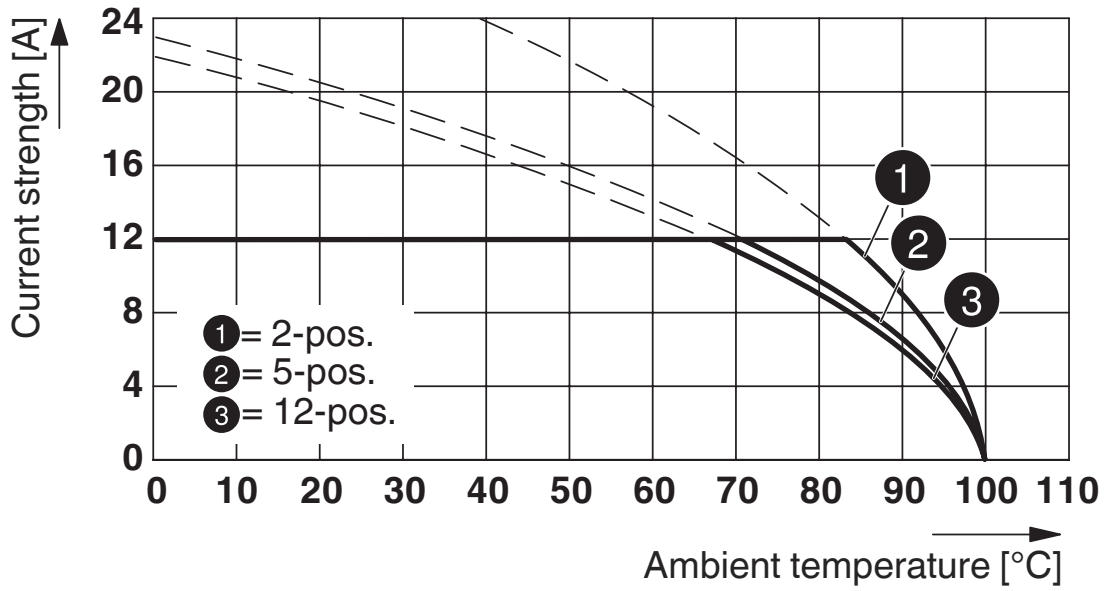

Typ: MSTB 2,5/...-STF-5,08 med CC 2,5/...-GF-5,08 P26THR

Diagram

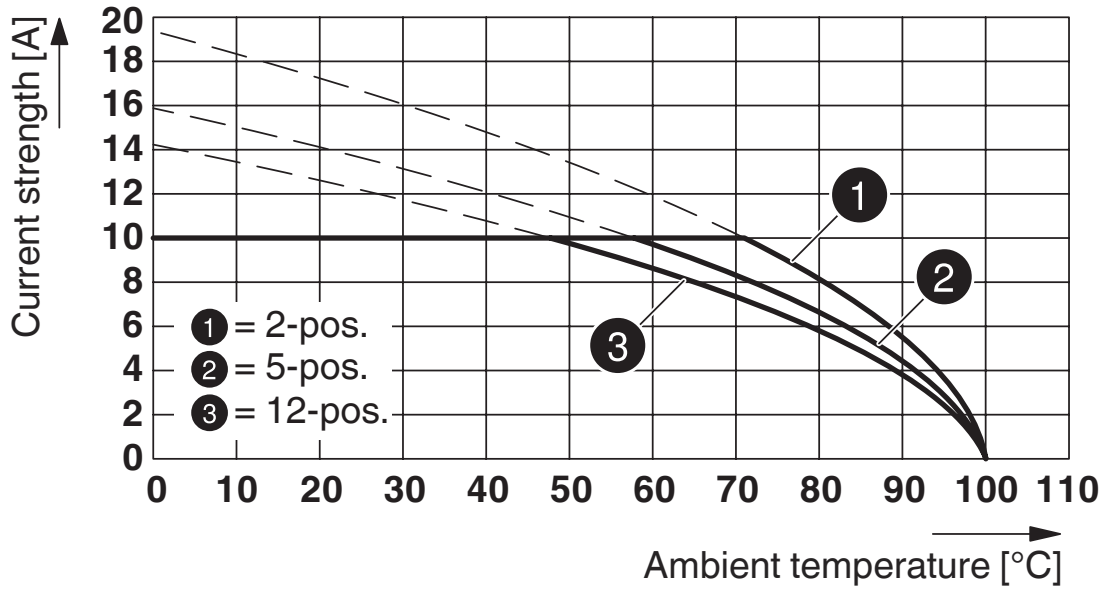

Typ: MSTB 2,5/...-STF-5,08 med MDSTBV 2,5/...-GF-5,08

Diagram

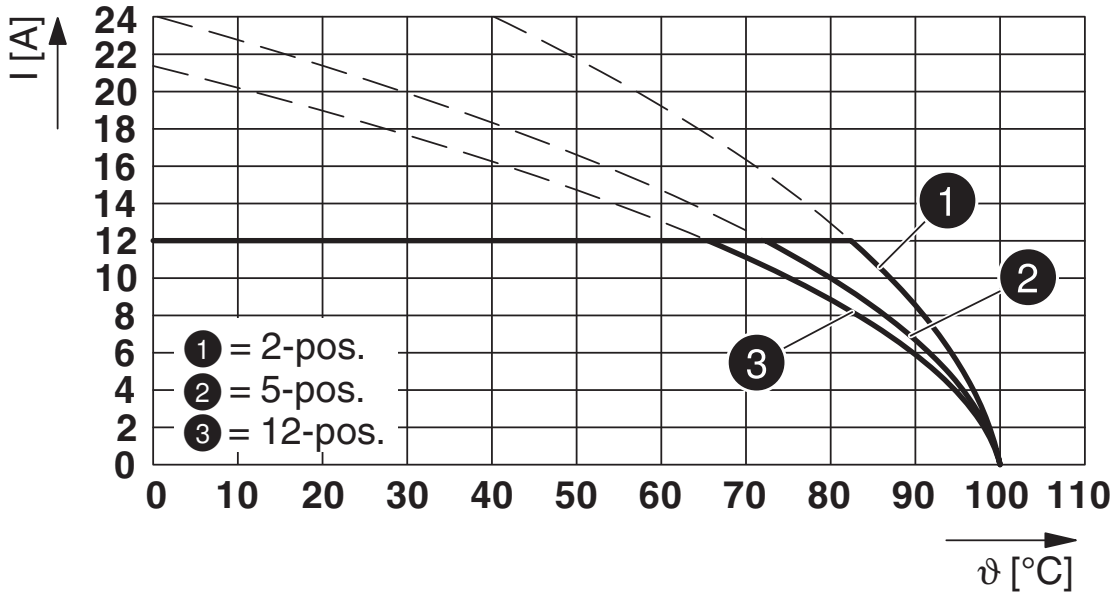

Typ: MSTB 2,5/...-STF-5,08 med CCV 2,5/...-GF-5,08-LR P...THR

Diagram

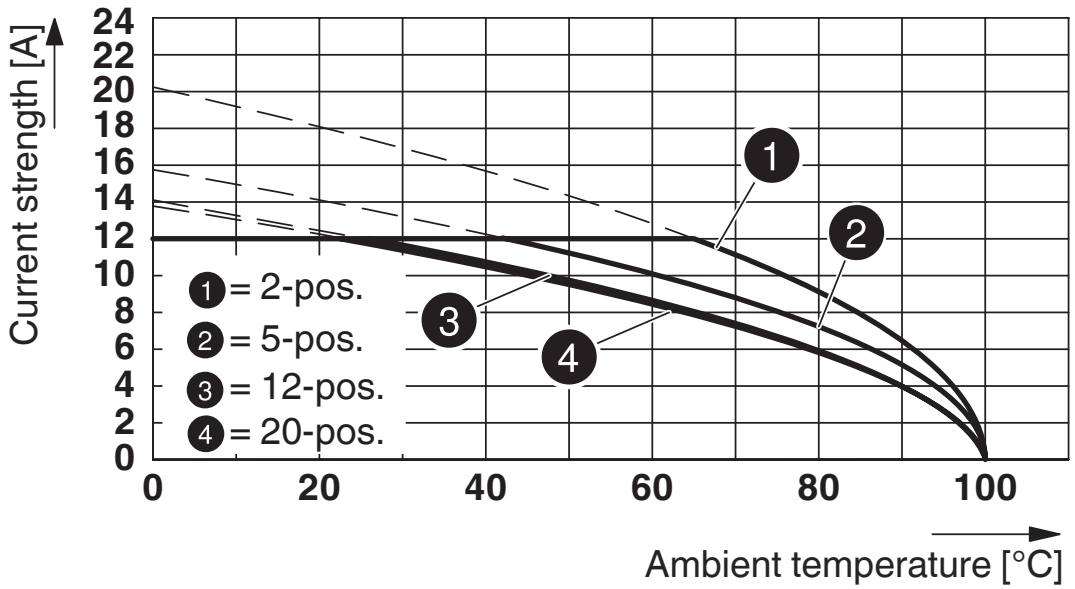

Typ: MSTB 2,5/...-STF-5,08 med MSTBV 2,5/...-GF-5,08

Godkännanden

To download certificates, visit the product detail page: https://www.phoenixcontact.com/se/produkter/1777989

CSA
Godkännande-ID: 13631

	Märkspänning U_N	Märkström I_N	Area AWG	Area mm^2
Usegroup B				
	300 V	15 A	28 - 12	-
Usegroup D				
	300 V	10 A	28 - 12	-

cULus Recognized
Godkännande-ID: E60425-19931011

	Märkspänning U_N	Märkström I_N	Area AWG	Area mm^2
Usegroup B				
	300 V	15 A	30 - 12	-
Usegroup D				
	300 V	10 A	30 - 12	-

DNV GL
Godkännande-ID: TAE00001EY

VDE Zeichengenehmigung
Godkännande-ID: 40050694

	Märkspänning U_N	Märkström I_N	Area AWG	Area mm^2
	250 V	12 A	-	0,2 - 2,5

Klassifikationer

ECLASS

ECLASS-11.0	27460202
ECLASS-12.0	27460202
ECLASS-13.0	27460202

ETIM

ETIM 9.0	EC002638

UNSPSC

UNSPSC 21.0	39121400

Environmental product compliance

China RoHS	Tidsrymd för ändamålsenlig användning: obegränsad = EFUP-e
	Inga farliga ämnen ligger över gränsvärdena

Tillbehör

Obs: vid användning av några av de tillbehör som listas nedan kan det påverka den här produkten negativt.

EBP 2- 5 - Insticksbrygga

1733169

https://www.phoenixcontact.com/se/produkter/1733169

Insticksbrygga för kontakter i bendelningen 5,0 mm resp. 5,08 mm



Strömbelastning maximal: 24 A

SZS 0,6X3,5 - Skruvmejsel

1205053

https://www.phoenixcontact.com/se/produkter/1205053

Manöververktyg, för ST-plintar, isolerad, även lämpligt som spårskruvmejsel, storlek: 0,6x3,5x100 mm, 2-komponenthandtag, med avrullningsskydd



SK 5,08/3,8:FORTL.ZAHLEN - Märkkarta

0804293

https://www.phoenixcontact.com/se/produkter/0804293

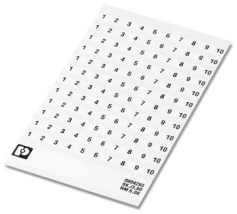

Märkkarta, vit, märkt, på längden: löpande tal 1 ... 10, 11 ... 20, osv. till 91 ... (99)100, monteringssätt: limning, för plintbredd: 5,08 mm, textfältets storlek: 5,08□x□3,8□mm

SK U/3,8 WH:UNBEDRUCKT - Märkkarta

0803906

https://www.phoenixcontact.com/se/produkter/0803906



Märkkarta, Din A4, vit, omärkt, kan märkas med: PLOTMARK, CMS-P1-PLOTTER, Office utskriftssystem, monteringssätt: limning, för plintbredd: 210 mm, textfältets storlek: 186 x 3,8 mm, Antal enskilda skyltar: 1440

B-STIFT - Märkpenna

1051993

https://www.phoenixcontact.com/se/produkter/1051993



Märkpenna, för manuell märkning av omärkta märkremsor, kladdfri och vattenfast märkning, linjebredd 0,5 mm

X-PEN 0,35 - Märkpenna

0811228

https://www.phoenixcontact.com/se/produkter/0811228



Märkpenna utan bläckpatron, för manuell märkning av märkskyltar, extremt kladdfri märkning, linjebredd 0,35 mm

MSTB 2,5/ 2-STF-5,08 - Kretskortsanslutning

1777989

https://www.phoenixcontact.com/se/produkter/1777989

KGG-MSTB 2,5/ 2 - Kabelkapsling

1803934

https://www.phoenixcontact.com/se/produkter/1803934



Kabelkapsling, delning: 0 mm, poltal: 2, färg: grön

MDSTB 2,5/ 2-GFR-5,08 - Kretskort-grunddel

1736768

https://www.phoenixcontact.com/se/produkter/1736768



Kretskort-grunddel, märkarea: 2,5 mm^2, färg: grön, märkström: 10 A, märkspänning (III/2): 320 V, kontaktyta: Tenn, typ av kontakt: Stift, antal potentialer: 4, antal rader: 2, poltal: 2, antal anslutningar: 4, artikelserie: MDSTB 2,5/..-GF, delning: 5,08 mm, montering: Våglödning, pin-layout: Linjär pinning, pinlängd [P]: 3,23 mm, antal lödstift per potential: 1, anslutningssystem: COMBICON MSTB 2,5, Riktning kontaktens front (mating face): Standard, låsning: Skruvlåsning, typ av fastsättning: Gängad fläns, förpackningstyp: förpackade i kartong, Kan monteras! Fästfläns: art.-nr. 1736771, 1736768. Kombinerat med MVSTB eller FKCV kontaktdelar ska vardera en MVSTBW (resp. FKCVW) och en MVSTBR kontakt (resp. FKCVR) användas. Kombination med TMSTBP kontaktdelar är inte möjlig!

MSTB 2,5/ 2-STF-5,08 - Kretskortsanslutning

1777989

https://www.phoenixcontact.com/se/produkter/1777989

MDSTB 2,5/ 2-GFL-5,08 - Kretskort-grunddel

1736771

https://www.phoenixcontact.com/se/produkter/1736771



Kretskort-grunddel, märkarea: 2,5 mm^2, färg: grön, märkström: 10 A, märkspänning (III/2): 320 V, kontaktyta: Tenn, typ av kontakt: Stift, antal potentialer: 4, antal rader: 2, poltal: 2, antal anslutningar: 4, artikelserie: MDSTB 2,5/..-GF, delning: 5,08 mm, montering: Våglödning, pin-layout: Linjär pinning, pinlängd [P]: 3,23 mm, antal lödstift per potential: 1, anslutningssystem: COMBICON MSTB 2,5, Riktning kontaktens front (mating face): Standard, låsning: Skruvlåsning, typ av fastsättning: Gängad fläns, förpackningstyp: förpackade i kartong, Kan monteras! Fästfläns: art.-nr. 1736771, 1736768. Kombinerat med MVSTB eller FKCV kontaktdelar ska vardera en MVSTBW (resp. FKCVW) och en MVSTBR kontakt (resp. FKCVR) användas. Kombination med TMSTBP kontaktdelar är inte möjlig!

MSTB 2,5/ 2-GF-5,08 - Kretskort-grunddel

1776508

https://www.phoenixcontact.com/se/produkter/1776508

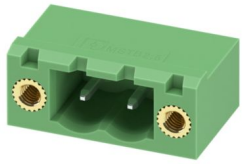

Kretskort-grunddel, märkarea: 2,5 mm^2, färg: grön, märkström: 12 A, märkspänning (III/2): 320 V, kontaktyta: Tenn, typ av kontakt: Stift, antal potentialer: 2, antal rader: 1, poltal: 2, antal anslutningar: 2, artikelserie: MSTB 2,5/..-GF, delning: 5,08 mm, montering: Våglödning, pin-layout: Linjär pinning, pinlängd [P]: 3,23 mm, antal lödstift per potential: 1, anslutningssystem: COMBICON MSTB 2,5, Riktning kontaktens front (mating face): Standard, låsning: Skruvlåsning, typ av fastsättning: Gängad fläns, förpackningstyp: förpackade i kartong

MSTB 2,5/ 2-STF-5,08 - Kretskortsanslutning

1777989

https://www.phoenixcontact.com/se/produkter/1777989

MSTBV 2,5/ 2-GF-5,08 - Kretskort-grunddel

1777073

https://www.phoenixcontact.com/se/produkter/1777073

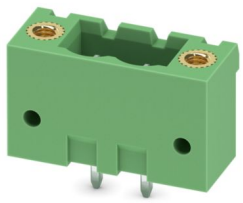

Kretskort-grunddel, märkarea: 2,5 mm^2, färg: grön, märkström: 12 A, märkspänning (III/2): 320 V, kontaktyta: Tenn, typ av kontakt: Stift, antal potentialer: 2, antal rader: 1, poltal: 2, antal anslutningar: 2, artikelserie: MSTBV 2,5/..-GF, delning: 5,08 mm, montering: Våglödning, pin-layout: Linjär pinning, pinlängd [P]: 3,9 mm, antal lödstift per potential: 1, anslutningssystem: COMBICON MSTB 2,5, Riktning kontaktens front (mating face): Standard, låsning: Skruvlåsning, typ av fastsättning: Gängad fläns, förpackningstyp: förpackade i kartong

MDSTBV 2,5/ 2-GFL-5,08 - Kretskort-grunddel

1836477

https://www.phoenixcontact.com/se/produkter/1836477



Kretskort-grunddel, märkarea: 2,5 mm^2, färg: grön, märkström: 10 A, märkspänning (III/2): 320 V, kontaktyta: Tenn, typ av kontakt: Stift, antal potentialer: 4, antal rader: 2, poltal: 2, antal anslutningar: 4, artikelserie: MDSTBV 2,5/..-GF, delning: 5,08 mm, montering: Våglödning, pin-layout: Linjär pinning, pinlängd [P]: 3,9 mm, antal lödstift per potential: 1, anslutningssystem: COMBICON MSTB 2,5, Riktning kontaktens front (mating face): Standard, låsning: Skruvlåsning, typ av fastsättning: Gängad fläns, förpackningstyp: förpackade i kartong, Artikeln kan monteras med olika poltal! Kombinerat med MVSTB eller FKCV kontaktdelar ska vardera en MVSTBW (resp. FKCVW) och en MVSTBR kontakt (resp. FKCVR) användas. Kombination med TMSTBP kontaktdelar är inte möjlig!

MSTB 2,5/ 2-STF-5,08 - Kretskortsanslutning

1777989

https://www.phoenixcontact.com/se/produkter/1777989

MDSTBV 2,5/ 2-GFR-5,08 - Kretskort-grunddel

1836480

https://www.phoenixcontact.com/se/produkter/1836480



Kretskort-grunddel, märkarea: 2,5 mm^2, färg: grön, märkström: 10 A, märkspänning (III/2): 320 V, kontaktyta: Tenn, typ av kontakt: Stift, antal potentialer: 4, antal rader: 2, poltal: 2, antal anslutningar: 4, artikelserie: MDSTBV 2,5/..-GF, delning: 5,08 mm, montering: Våglödning, pin-layout: Linjär pinning, pinlängd [P]: 3,9 mm, antal lödstift per potential: 1, anslutningssystem: COMBICON MSTB 2,5, Riktning kontaktens front (mating face): Standard, låsning: Skruvlåsning, typ av fastsättning: Gängad fläns, förpackningstyp: förpackade i kartong, Artikeln kan monteras med olika poltal! Kombinerat med MVSTB eller FKCV kontaktdelar ska vardera en MVSTBW (resp. FKCVW) och en MVSTBR kontakt (resp. FKCVR) användas. Kombination med TMSTBP kontaktdelar är inte möjlig!

MDSTB 2,5/ 2-GF-5,08 - Kretskort-grunddel

1842364

https://www.phoenixcontact.com/se/produkter/1842364

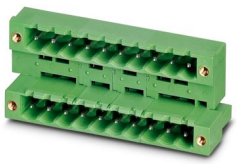

Kretskort-grunddel, märkarea: 2,5 mm^2, färg: grön, märkström: 10 A, märkspänning (III/2): 320 V, kontaktyta: Tenn, typ av kontakt: Stift, antal potentialer: 4, antal rader: 2, poltal: 2, antal anslutningar: 4, artikelserie: MDSTB 2,5/..-GF, delning: 5,08 mm, montering: Våglödning, pin-layout: Linjär pinning, pinlängd [P]: 3,23 mm, antal lödstift per potential: 1, anslutningssystem: COMBICON MSTB 2,5, Riktning kontaktens front (mating face): Standard, låsning: Skruvlåsning, typ av fastsättning: Gängad fläns, förpackningstyp: förpackade i kartong, Artikeln kan monteras med olika poltal! Kombinerat med MVSTB eller FKCV kontaktdelar ska vardera en MVSTBW (resp. FKCVW) och en MVSTBR kontakt (resp. FKCVR) användas. Kombination med TMSTBP kontaktdelar är inte möjlig!

MSTB 2,5/ 2-STF-5,08 - Kretskortsanslutning

1777989

https://www.phoenixcontact.com/se/produkter/1777989

MDSTBV 2,5/ 2-GF-5,08 - Kretskort-grunddel

1845633

https://www.phoenixcontact.com/se/produkter/1845633

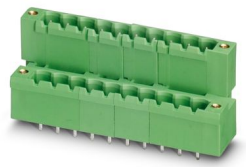

Kretskort-grunddel, märkarea: 2,5 mm^2, färg: grön, märkström: 10 A, märkspänning (III/2): 320 V, kontaktyta: Tenn, typ av kontakt: Stift, antal potentialer: 4, antal rader: 2, poltal: 2, antal anslutningar: 4, artikelserie: MDSTBV 2,5/..-GF, delning: 5,08 mm, montering: Våglödning, pin-layout: Linjär pinning, pinlängd [P]: 3,9 mm, antal lödstift per potential: 1, anslutningssystem: COMBICON MSTB 2,5, Riktning kontaktens front (mating face): Standard, låsning: Skruvlåsning, typ av fastsättning: Gängad fläns, förpackningstyp: förpackade i kartong, Artikeln kan monteras med olika poltal! Kombinerat med MVSTB eller FKCV kontaktdelar ska vardera en MVSTBW (resp. FKCVW) och en MVSTBR kontakt (resp. FKCVR) användas. Kombination med TMSTBP kontaktdelar är inte möjlig!

DFK-MSTBA 2,5/ 2-GF-5,08 - Genomföringsgrunddel

1898981

https://www.phoenixcontact.com/se/produkter/1898981



Genomföringsgrunddel, märkarea: 2,5 mm^2, färg: grön, märkström: 12 A, märkspänning (III/2): 320 V, kontaktyta: Tenn, typ av kontakt: Stift, antal potentialer: 2, antal rader: 1, poltal: 2, antal anslutningar: 2, artikelserie: DFK-MSTBA 2,5/..-GF, delning: 5,08 mm, montering: Våglödning, pin-layout: Linjär pinning, pinlängd [P]: 3,23 mm, antal lödstift per potential: 1, anslutningssystem: COMBICON MSTB 2,5, Riktning kontaktens front (mating face): Standard, låsning: Skruvlåsning, typ av fastsättning: Gängad fläns, förpackningstyp: förpackade i kartong

DFK-MSTBVA 2,5/ 2-GF-5,08 - Genomföringsgrunddel

1899281

https://www.phoenixcontact.com/se/produkter/1899281



Genomföringsgrunddel, märkarea: 2,5 mm^2, färg: grön, märkström: 12 A, märkspänning (III/2): 320 V, kontaktyta: Tenn, typ av kontakt: Stift, antal potentialer: 2, antal rader: 1, poltal: 2, antal anslutningar: 2, artikelserie: DFK-MSTBVA 2,5/..-GF, delning: 5,08 mm, montering: Våglödning, pin-layout: Linjär pinning, pinlängd [P]: 3,9 mm, antal lödstift per potential: 1, anslutningssystem: COMBICON MSTB 2,5, Riktning kontaktens front (mating face): Standard, låsning: Skruvlåsning, typ av fastsättning: Gängad fläns, förpackningstyp: förpackade i kartong

CC 2,5/ 2-GF-5,08 P26THR - Kretskort-grunddel

1954692

https://www.phoenixcontact.com/se/produkter/1954692



Kretskort-grunddel, märkarea: 2,5 mm^2, färg: svart, märkström: 12 A, märkspänning (III/2): 320 V, kontaktyta: Tenn, typ av kontakt: Stift, antal potentialer: 2, antal rader: 1, poltal: 2, antal anslutningar: 2, artikelserie: CC 2,5/.. -GF, delning: 5,08 mm, montering: THR lödning, pin-layout: Linjär pinning, pinlängd [P]: 2,6 mm, antal lödstift per potential: 1, anslutningssystem: COMBICON MSTB 2,5, Riktning kontaktens front (mating face): Standard, låsning: Skruvlåsning, typ av fastsättning: Gängad fläns, förpackningstyp: förpackade i kartong, Användarinformation och designrekommendationer om Through Hole Reflow-tekniken hittar du under: Downloads

MSTB 2,5/ 2-STF-5,08 - Kretskortsanslutning

1777989

https://www.phoenixcontact.com/se/produkter/1777989

CC 2,5/ 2-GF-5,08 P26THRR32 - Kretskort-grunddel

1954809

https://www.phoenixcontact.com/se/produkter/1954809



Kretskort-grunddel, märkarea: 2,5 mm^2, färg: svart, märkström: 12 A, märkspänning (III/2): 320 V, kontaktyta: Tenn, typ av kontakt: Stift, antal potentialer: 2, antal rader: 1, poltal: 2, antal anslutningar: 2, artikelserie: CC 2,5/.. -GF, delning: 5,08 mm, montering: THR lödning, pin-layout: Linjär pinning, pinlängd [P]: 2,6 mm, antal lödstift per potential: 1, anslutningssystem: COMBICON MSTB 2,5, Riktning kontaktens front (mating face): Standard, låsning: Skruvlåsning, typ av fastsättning: Gängad fläns, förpackningstyp: Rulle i 32 mm bredd, Användarinformation och designrekommendationer om Through Hole Reflow-tekniken hittar du under: Downloads

CCV 2,5/ 2-GF-5,08 P26THR - Kretskort-grunddel

1955633

https://www.phoenixcontact.com/se/produkter/1955633



Kretskort-grunddel, märkarea: 2,5 mm^2, färg: svart, märkström: 12 A, märkspänning (III/2): 320 V, kontaktyta: Tenn, typ av kontakt: Stift, antal potentialer: 2, antal rader: 1, poltal: 2, antal anslutningar: 2, artikelserie: CCV 2,5/..-GF, delning: 5,08 mm, montering: THR lödning, pin-layout: Linjär pinning, pinlängd [P]: 2,6 mm, antal lödstift per potential: 1, anslutningssystem: COMBICON MSTB 2,5, Riktning kontaktens front (mating face): Standard, låsning: Skruvlåsning, typ av fastsättning: Gängad fläns, förpackningstyp: förpackade i kartong, Användarinformation och designrekommendationer om Through Hole Reflow-tekniken hittar du under: Downloads

MSTB 2,5/ 2-STF-5,08 - Kretskortsanslutning

1777989

https://www.phoenixcontact.com/se/produkter/1777989

CCV 2,5/ 2-GF-5,08 P26THRR32 - Kretskort-grunddel

1955743

https://www.phoenixcontact.com/se/produkter/1955743

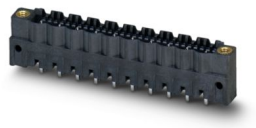

Kretskort-grunddel, märkarea: 2,5 mm^2, färg: svart, märkström: 12 A, märkspänning (III/2): 320 V, kontaktyta: Tenn, typ av kontakt: Stift, antal potentialer: 2, antal rader: 1, poltal: 2, antal anslutningar: 2, artikelserie: CCV 2,5/..-GF, delning: 5,08 mm, montering: THR lödning, pin-layout: Linjär pinning, pinlängd [P]: 2,6 mm, antal lödstift per potential: 1, anslutningssystem: COMBICON MSTB 2,5, Riktning kontaktens front (mating face): Standard, låsning: Skruvlåsning, typ av fastsättning: Gängad fläns, förpackningstyp: Rulle i 32 mm bredd, Användarinformation och designrekommendationer om Through Hole Reflow-tekniken hittar du under: Downloads

Phoenix Contact 2024 © – alla rättigheter förbehålles
https://www.phoenixcontact.com

PHOENIX CONTACT AB
Linvägen 2
S-14144 Huddinge
+46 (0)8 - 608 64 00
kundservice@phoenixcontact.com